

- #### Geraadpleegde bronnen en documenten:
- bestaande toestand
 - aanspalende eigenaars
 - kadastrale gegevens
 - Atlas der Buurtwegen
 - Atlas van de Onbevoerbare Waterlopen
 - opmetingsplan [36011-026] d.d. 18-07-1991 landmeter Laurent MELJNS te Oudenburg percelen 2 C en 4 C
 - akte d.d. 04-10-1994 notaris Marc WAUTERS te Lichtervelde
 - metingsplan d.d. 26-10-1994 landmeter Michel VANDENBRUCKE te Zonnebeke percelen 513 C en 514 B
 - akte d.d. 07-09-1994 notaris Marc WAUTERS te Lichtervelde percelen 516 G
 - metingsplan d.d. 17-12-1949 landmeter K. Vandecasteele
 - akte d.d. 18-01-1950 notaris Louis DE SAEGER te Lichtervelde
 - akte d.d. 09-04-1990 notaris Roger CALLEWAERT te Diksmuide percelen 1 L52
 - metingsplan d.d. 15-09-2008 landmeter Jozef FERYN te Lichtervelde percelen 1 V2
 - opmetingsplan [36011-10127] d.d. 16-11-1992 landmeter Laurent MELJNS te Oudenburg

Provincie WEST-VLAANDEREN
LICHTERVELDE
 Leenstraat
 ~ buurtweg nr. 23 ~
 - sectie C -
 delen van percelen nr. 2C, 4C, 513 C, 514 B en 516 G

2 ROOILIJNENPLAN: 4 Ontworpen toestand

DATUM	30-11-2021	<p>IMMO DEN ABEELE bv WESENBOUT SCHATTINGEN</p>
OPMETING	TRIMBLE S6 3 DR Plus / R10 GPS	
BEREKENING	PYTHAGORAS	
GETEKEND	HP DESIGNJET T780	
LANDMETER REF.	12020 030018 plan DEF V03 23-12-2021	<p>EECKHOUT Eddy beëdigd landmeter - expert bestuurder (LAND40988) Groenstraat 1A 8810 Lichtervelde tel. 051/72 52 73 e.post: info@denabeelle.be</p>
GEMEENTE REF.		
AAPD REF.	36011 / d.d.	
INHOUDSTAFEL		
WIJZIGINGEN	06-05-2020 opmeting 18-10-2021 plan bestaande toestand + voorstel rooilijn 30-11-2021 bijstelling ivw wet op de privacy	

Identificatie vld grens (puntnrs)	Omschrijving - bepaling der grenzen
1 - 2 - 3 - 5	- levende haag privaat op perceel 1 R2, bestaande grenspaal in punt 3A (op 14 cm van grenspunt 3) - nieuwe grenspaal in punt 1 - grens bepaald volgens metingsplannen landmeter landmeter K. Vandecasteele d.d. 17-12-1949 landmeter Laurent Meljns d.d. 18-07-1991 en 16-11-1992 landmeter Jozef Feryn d.d. 15-09-2008 en rekening houdend met Atlas der buurtwegen
5 - 7	- niet gematerialiseerde grenslijn cfr. metingsplan landmeter landmeter K. Vandecasteele d.d. 17-12-1949
7 - 8	- bestaande draadafsluiting te paard
8 - 9	- draadafsluiting privaat op respectievelijk 516 G, nieuwe grenspaal in punt 9
9 - 1	- niet gematerialiseerde rooilijn cfr. metingsplan landmeter landmeter K. Vandecasteele d.d. 17-12-1949 - nieuwe grenspalen in punten 1 en 9

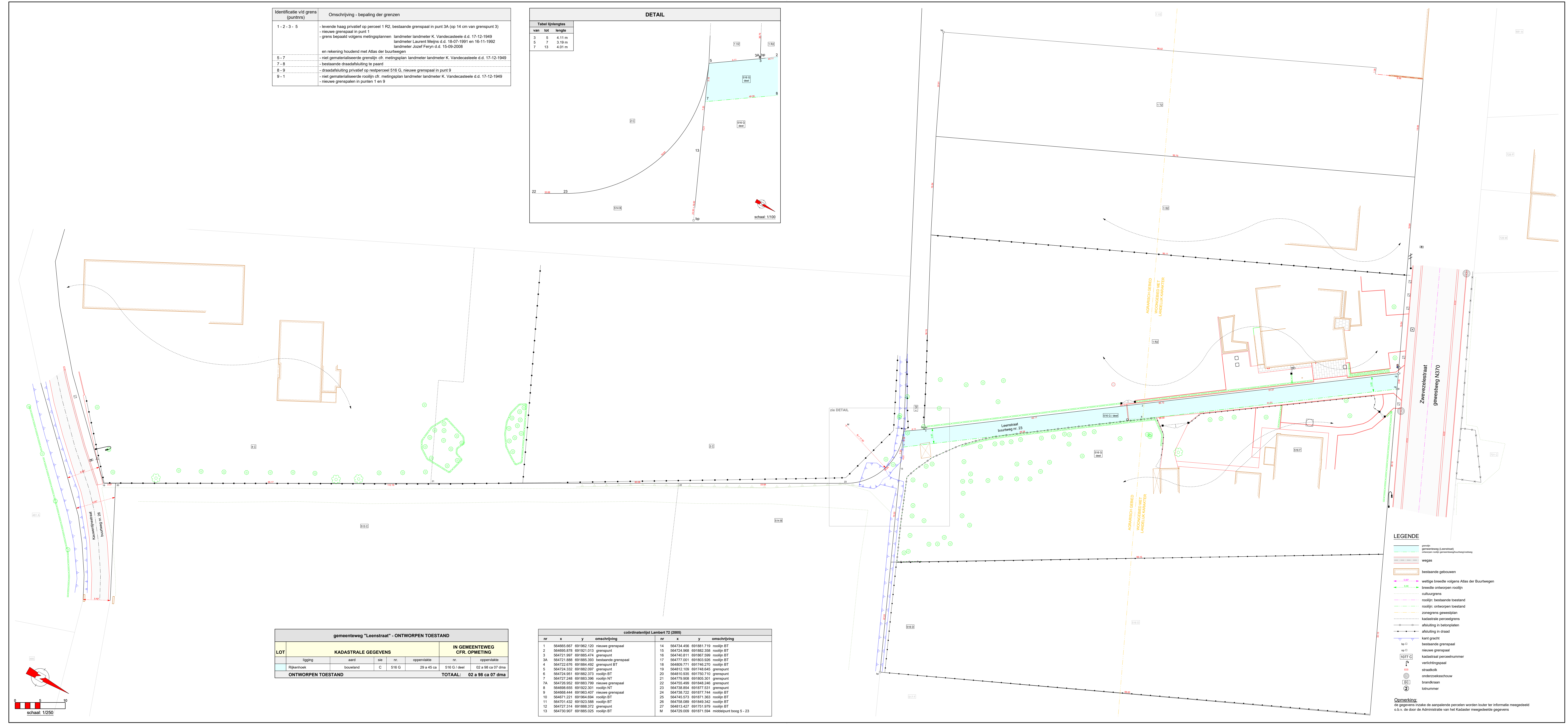
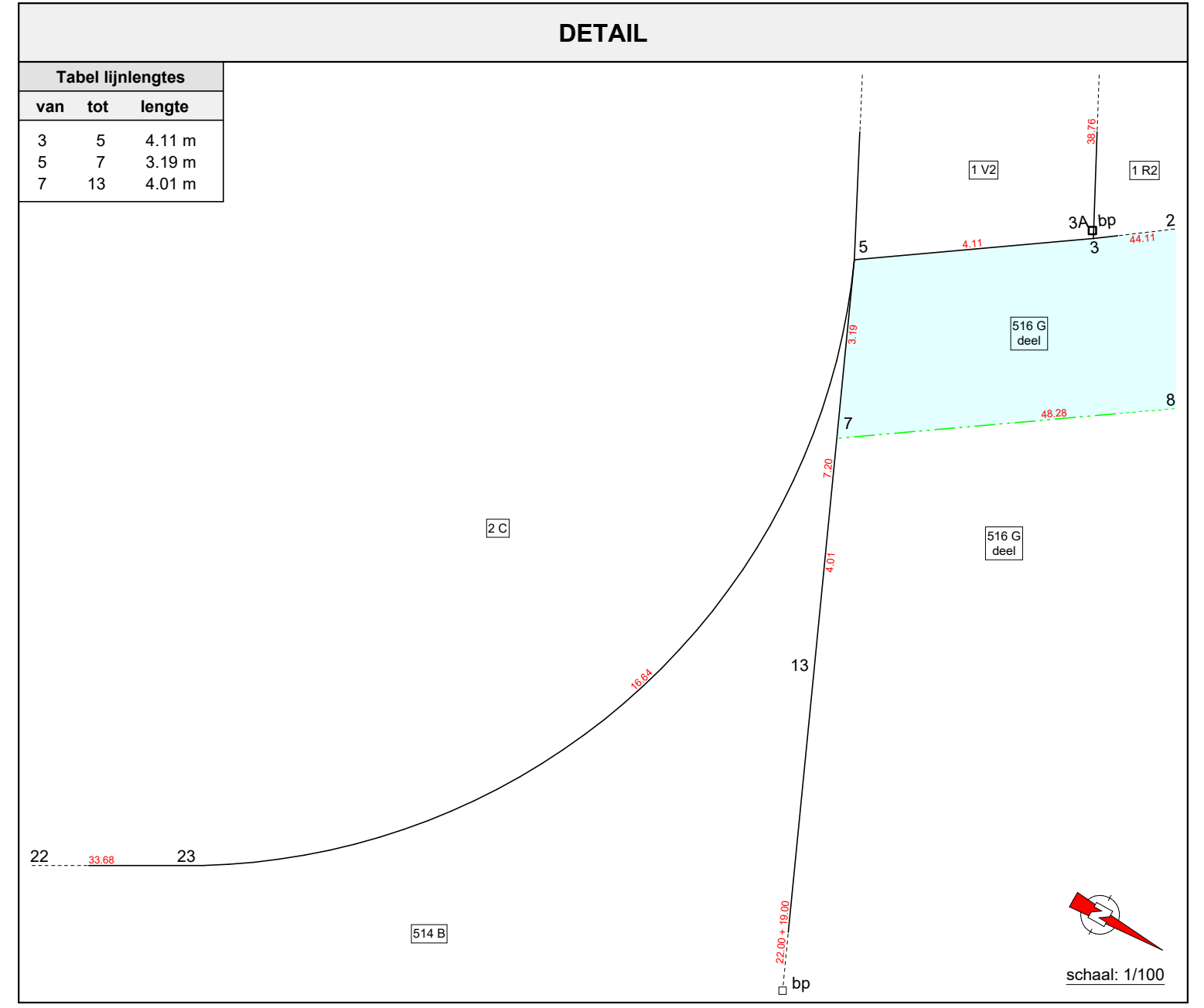

gemeenteweg "Leenstraat" - ONTWERPEN TOESTAND

LOT	ligging	aard	sse	nr.	oppervlakte	nr.	oppervlakte
	Rijksweg	bouwalde	C	516 G	29 a 45 ca	516 G / deel	02 a 98 ca 07 dma
ONTWERPEN TOESTAND							TOTAAL: 02 a 98 ca 07 dma

coördinatenlijst Lambert 72 (2006)

nr	x	y	omschrijving	nr	x	y	omschrijving
1	564695.607	691962.120	nieuwe grenspaal	14	564734.456	691861.719	rooilijn BT
2	564695.878	691921.013	grenspunt	15	564724.968	691862.358	rooilijn BT
3	564721.997	691885.474	grenspunt	16	564740.811	691867.599	rooilijn BT
3A	564721.898	691885.303	bestaande grenspaal	17	564777.001	691903.926	rooilijn BT
4	564722.676	691884.492	grenspunt BT	18	564699.771	691746.270	rooilijn BT
5	564724.332	691882.097	grenspunt	19	564812.109	691746.646	grenspunt
6	564724.951	691882.373	rooilijn BT	20	564810.935	691750.710	grenspunt
7	564727.248	691883.396	rooilijn NT	21	564779.908	691865.301	grenspunt
7A	564726.952	691883.799	nieuwe grenspaal	22	564755.499	691846.246	grenspunt
8	564695.655	691922.301	rooilijn NT	23	564738.854	691877.531	grenspunt
9	564695.444	691963.407	nieuwe grenspaal	24	564738.722	691877.744	rooilijn BT
10	564691.221	691964.094	rooilijn BT	25	564745.573	691871.363	rooilijn BT
11	564701.432	691923.588	rooilijn BT	26	564758.089	691849.342	rooilijn BT
12	564727.314	691886.372	grenspunt	27	564813.427	691751.979	rooilijn BT
13	564746.907	691885.026	rooilijn BT	M	564729.009	691861.594	modepunt boog 5 - 23

LEGENDE

- grens
- gemeenteweg (Leenstraat)
- afsluiting in betonplaat
- weg
- bestaande gebouwen
- wettige breedte volgens Atlas der Buurtwegen
- breedte ontworpen rooilijn
- calciagrens
- rooilijn: bestaande toestand
- rooilijn: ontworpen toestand
- zonegrens gewestplan
- kadastrale perceelgrens
- afsluiting in betonplaat
- afsluiting in draad
- hart grens
- bestaande grenspaal
- nieuwe grenspaal
- kadastraal perceelnummer
- verlichtingspaal
- straatkolk
- onderzoekschouw
- brandpaal
- lotnummer

Opmerking:
 de gemeentelijke aanspalende percelen worden buiten ter informatie meegeleverd o.b.v. de door de Administratie van het Kadaster meegeleverde gegevens